令和５年度

令和６年２月２２日
札幌若葉幼稚園

３月　年少カリキュラム

子どもの姿	・友達同士のトラブルや困った事があると自分達で話し合ったり、進んで保育者に知らせたりして、解決しようとする姿が見られる。 ・進級への意識が高まり、何事にも積極的に取り組もうとする姿が見られる。	
ねらい	・クラスの友達と一緒に活動することを楽しみ、共に過ごす事に喜びを感じる。 ・修了式の意味を知り、進級への期待を高める。	
保育内容	うた	・園歌　・ともだちさんか ・おはようクレヨン　・もりのくまさん
	楽器	・合奏～１年間触れてきた楽器を使い、「そうだったらいいのにな」の曲の簡単な合奏に取り組みます。 ・ハンドベル～「かえるのうた」の曲の演奏を通してハンドベルの音色に親しみます。
	絵 製作	・思い出帳綴り～１年間の作品を振り返りながら綴ります。 ・先生の顔～１年間一緒に過ごしたクラスの先生の顔を描きます。
	体操教室	・サーキット遊び　～鉄棒、平均台、跳び箱、マット ・バルーン遊び　～バルーンに触れる ・ボールゲーム
	手遊び	・むっくりくまさん　・おもしろメガネ
	ゲーム	・ドンジャンケン
	月刊誌	総合絵本『いっしょ』 特集「春のなんで？」　うた「うれしいひなまつり」 生活「大きくなったね」
	その他	・外遊び（雪合戦・色水遊び・かまくら作り等）

※令和６年度始業式は４月８日（月）、午前保育です。
※令和５年度に満３歳児入園をしたお子様が参加する令和６年度入園式は、４月９日（火）です。

１日（金）　ひなまつり会
４日（月）　修了式練習①
６日（水）　体操教室（みかん、さくら、もも）
７日（木）　お誕生会（年少：１０：５０～）
８日（金）　大掃除
１２日（火）　お別れ会
１４日（木）　※卒園式準備のため午前保育
１５日（金）　第５８回卒園式
　　※在園児休園
１８日（月）　修了式練習②
１９日（火）　修了式（午前保育）

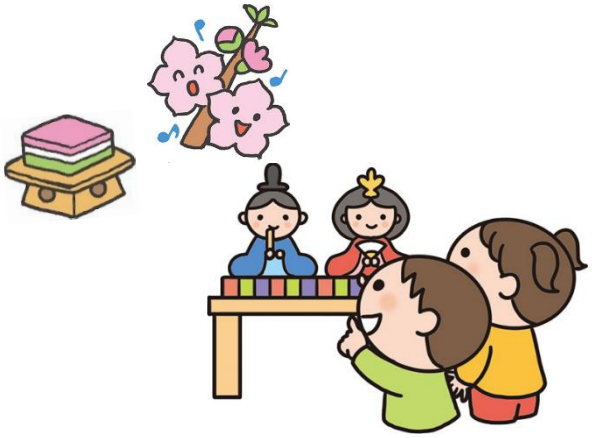

令和５年度

３月　年中カリキュラム

令和６年２月２２日
札幌若葉幼稚園

子どもの姿	・今までの生活や遊びの経験から友達の輪が広がり互いに考えを出して遊びを楽しんでいる。 ・年長組への期待が膨らみ、嬉しさを感じながら張り切っているが、緊張や不安がある子もいる。 ・友達同士のトラブルを自分達で解決しようとするが、思いがぶつかり上手くいかないことがある。	
ねらい	・いろいろな活動に進んで取り組み、友達との関わりを楽しむ中で自分の考えを相手に伝えられるようになる。 ・行事（お別れ会、修了式）の意味を理解した上で参加し、進級への期待をより高める。	
保育内容	うた	・園歌　・ともだちさんか ・とはともだちのと　・にじのむこうに
	楽器	・クラスごとに選んだ曲の合奏をします。
	絵 製作	・思い出帳綴り～今までの作品を振り返りながら綴ります。
	英語あそび	**End-of-year Review** 最後のレッスンでは、これまでの総復習を行い、最後に修了式として修了証をお渡しします。
	月刊誌	『キンダーブック２』 観察「ケーキやさんにきたよ」　生活「進級の喜び」 お話「友だち」　食育「栄養バランス」 歌　「つくしのムック」　行事「お花見」
	その他	・外遊び（雪合戦・色水遊び・かまくら作り等）

１日（金）　ひなまつり会
４日（月）　修了式練習①
５日（火）　英語あそび
７日（木）　お誕生会（年中１１：２０～）
８日（金）　大掃除
１２日（火）　お別れ会
１４日（木）　※卒園式準備のため午前保育
１５日（金）　第５８回卒園式
（在園児休園）
１８日（月）　修了式練習②
１９日（火）　修了式（午前保育）

※令和６年度始業式は４月８日（月）午前保育です

令和５年度

令和６年２月２２日
札幌若葉幼稚園

３月　年長カリキュラム

子どもの姿	・困ったことや出来ないことがあると、友達同士で声を掛け合い助け合っている。 ・就学に期待しながらも、幼稚園や友達との別れを名残惜しむ姿が見られる。 ・残りわずかな園生活や卒園を意識し、年中少児に対して優しく接する姿が見られる。	
ねらい	・仲間と一緒に充実感を味わいながら、十分に園生活を楽しむ。 ・卒園の喜びや就学への期待をもち、自信をもって生活する。 ・就学に向けてけじめをもち、落ち着いて行動する。	
保育内容	うた	・園歌　　・１年生になったら ・卒園式の歌
	絵 製作	・思い出帳綴り～１年間の作品を振り返りながら綴ります。
	体操教室	・ゲーム大会～ドッジボールなど
	英語あそび	**End-of-year Review（１年間のまとめ）** 最後のレッスンでは、これまでのまとめを行い、最後に修了式として修了証をお渡しします。
	まなび タイム	【みんなで楽しく】　・「う」と書いて、何と読むのかな ・どちらが大きいかな、小さいかな。 【かいてみよう】　・文字のおけいこ「す」「み」
	月刊誌	『ぜつめつしたいきもの』 絶滅してしまった生き物たち。その姿や暮らし方など、知られざる秘密を見ていきましょう。
	その他	・外遊び（雪合戦・色水遊び・かまくら作り等）

１日（金）　ひなまつり会
５日（火）　英語あそび
６日（水）　体操教室（年長合同）
　　まなびタイム
７日（木）　お誕生会（年長１０：２０～）

８日（金）　大掃除
１２日（火）　お別れ会
１４日（木）　※卒園式準備のため午前保育
１５日（金）　第５８回卒園式